



**OGGETTO: DETERMINA A CONTRARRE PER L’AFFIDAMENTO DEL SERVIZIO DI ASSISTENZA, INTRATTENIMENTO, VISITE GUIDATE E RISTORO IN FAVORE DEGLI OSPITI FRUITORI DEL MUSES – ACCADEMIA EUROPEA DELLE ESSENZE PRESSO PALAZZO TAFFINI DI SAVIGLIANO – NELL’AMBITO DEL PROGETTO “AGENDA 2021-2027: DALL’EUROPA AL TERRITORIO” AI SENSI DELL’ART. 36, COMMA 2, LETT. A) DEL D.LGS. N. 50/2016 e S.M.I. E DELLE LINEE GUIDA ANAC N. 4.**

**CIG Z3931CA41E**

IL RESPONSABILE DI SERVIZIO DELL’ASSOCIAZIONE "LE TERRE DEI SAVOIA"

**PREMESSO** che l’Associazione "LE TERRE DEI SAVOIA", con sede in Piazza Carlo Alberto, 6/A – CAP 12035 Racconigi (CN) – PEC: amministrazione@pec.letterredeisavoia.it (d’ora in poi “Stazione Appaltante”), intende procedere all’affidamento del servizio di assistenza, intrattenimento, visite guidate e ristoro in favore degli ospiti fruitori del MUSES – Accademia Europea delle Essenze presso Palazzo Taffini di Savigliano nell’ambito del progetto “Agenda 2021-2027: dall’Europa al territorio”;

**VISTI:**

- l’art. 36 del d.lgs. 18 aprile 2016, n. 50 che disciplina le procedure sotto soglia;
- l’art. 3 della legge n. 136/2010, in materia di tracciabilità dei flussi finanziari;

**VISTI:**

- il d.lgs. n. 81/2008 e la determinazione ANAC n. 3 del 5 marzo 2008 in materia di rischi interferenziali;
- il d.lgs. n. 33/2013 e l’art. 29 del d.lgs. n. 50/2016, in materia di Amministrazione trasparente;

**VISTO** il D.L. n. 76 del 16/07/2020, convertito in legge 11/09/2020, n. 120, “Misure urgenti per la semplificazione e l’innovazione digitale”, ed in particolare l’art. 1, comma 2, lett. a) il quale prevede che

la stazione appaltante possa disporre l'affidamento diretto degli appalti di forniture e servizi di importo inferiore a 75.000 euro qualora l'atto di avvio della procedura sia stato adottato entro il 31 dicembre 2021;

**VISTE** le Linee guida ANAC n. 4 adottate con delibera n. 1097 del 26 ottobre 2016, aggiornate con delibera del Consiglio n. 636 del 10 luglio 2019 al decreto legge 18 aprile 2019, n. 32, convertito con legge 14 giugno 2019, n. 55;

**VISTO** il tariffario per l'anno 2021 pervenuto da parte dell'operatore economico Your Event Group Srl via mail il giorno 18/05/2021 Prot. n. 107/21;

**CONSTATATO** che il tariffario completo dei servizi attivabili in favore degli ospiti/fruitori del Muses Accademia Europea delle Essenze, risulta allegato alla presente determinazione formandone parte integrante;

**CONSTATATO** che le tariffe offerte per le varie prestazioni oggetto del servizio in questione risultano congrue e convenienti in rapporto alla qualità della prestazione, come risulta dalla documentazione versata in atti. Inoltre, il servizio proposto risulta rispondente alle esigenze dell'Associazione.

**CONSTATATO** che sulla base delle necessità attualmente identificate e nella previsione delle attività da attivarsi sino al 31/12/2021, la somma complessivamente da impegnare per il suddetto servizio è pari ad € 3.000,00 oltre a IVA di legge;

**ATTESO** che per tutti gli eventi e le attività che saranno attivate nel corso dell'anno 2021 e per le quali la stazione appaltante dovrà ricorrere agli utilizzi e ai servizi sopra indicati verrà applicato il tariffario offerto dall'operatore economico YOUR EVENT GROUP srl, fino alla concorrenza massima della somma sopra indicata di € 3.000,00 oltre a IVA di legge;

**CONSTATATO** che, in conformità agli accertamenti condotti, il citato operatore economico risulta in possesso dei requisiti di carattere generale prescritti dall'art. 80 del d.lgs. n. 50/2016;

**DATO ATTO** che l'art. 32, comma 2 del d.lgs. n. 50/2016 ha stabilito che per gli appalti di cui all'art. 36, comma 2, lett. a) del Codice la stazione appaltante abbia la facoltà di procedere all'affidamento dell'appalto adottando un unico provvedimento;

**VISTO** che i costi relativi alla sicurezza sono pari ad euro zero;

**ACCERTATO** che il presente provvedimento trova adeguata copertura nell'ambito del progetto "Agenda 2021-2027: dall'Europa al territorio";

#### **DETERMINA**

- 1) di affidare ai sensi degli artt. 32, comma 2 e 36, comma 2, lett. a) del d.lgs. 18 aprile 2016 n. 50, nonché ai sensi delle Linee Guida ANAC, n. 4, all'operatore economico Your Event Group Srl, con sede legale in Milano (MI), Via San Giovanni B. della Salle n. 4/A – P.IVA 10334220968 il servizio di assistenza, intrattenimento, visite guidate e ristoro in favore degli ospiti fruitori del MUSES – Accademia Europea delle Essenze presso Palazzo Taffini di Savigliano sino al 31/12/2021 fino alla decorrenza massima dell'importo di € 3.000,00 oltre a IVA di legge;
- 2) di dare atto che per tutti gli eventi e le attività che saranno attivate nel corso dell'anno 2021 e per le quali la stazione appaltante dovrà ricorrere agli utilizzi e ai servizi sopra indicati verrà applicato il tariffario offerto dall'operatore economico YOUR EVENT GROUP srl, fino alla concorrenza della somma sopra indicata di € 3.000,00 oltre a IVA di legge;
- 3) di attestare che l'impegno di spesa adottato con il presente provvedimento trova adeguata copertura nell'ambito del progetto "Agenda 2021-2027: dall'Europa al territorio";
- 4) di disporre che il presente provvedimento venga pubblicato nella sezione "Amministrazione trasparente" dell'Associazione;
- 5) di registrare il presente provvedimento al rep. n. 34/21 del Registro Determinazioni dell'Associazione LE TERRE DEI SAVOIA.

Racconigi, lì 19/05/2021

IL RESPONSABILE DEL SERVIZIO

Paolo Goldoni



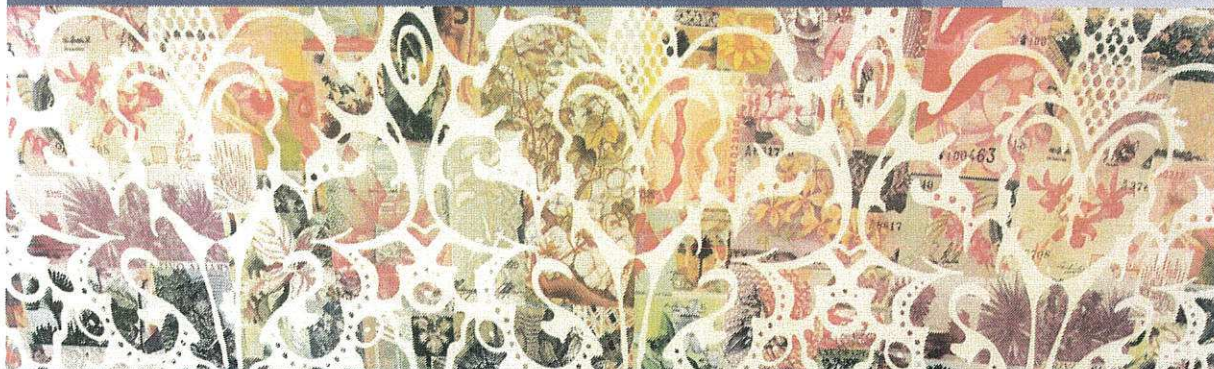

## Il MÚSES, Dai fiori ai profumi

MÚSES – Accademia Europea delle Essenze è insieme museo del profumo, percorso tra installazioni contemporanee e laboratorio su erbe e fiori all'interno del secentesco Palazzo Taffini d'Acceglio a Savigliano.

È stato ideato dall'Associazione Terre dei Savoia per valorizzare le tradizioni del territorio piemontese nella produzione delle erbe officinali, degli oli essenziali e dei profumi. Un percorso di visita interattivo tra tecnologia e arte con laboratori per riconoscere e utilizzare le erbe aromatiche e perfino creare un proprio profumo personalizzato o un cosmetico naturale.

M Ú S E S ACCADEMIA  
EUROPEA  
DELLE ESSENZE

## PALAZZO TAFFINI

	Tariffe		Tariffe	
	15 ottobre - 15 aprile		16 aprile - 14 ottobre	
	Fino a 5h	Fino a 8h	Fino a 5h	Fino a 8h
Salone d'Onore	€ 400	€ 550	€ 200	€ 300
Sala degli Dei	€ 280	€ 420	€ 110	€ 150
Salone d'Onore e Sala degli Dei	€ 500	€ 650	€ 260	€ 360
Aula sensoriale	€ 150	€ 230	€ 80	€ 180
Giardino e cortile	€ 300	€ 500	€ 300	€ 500
Ore utilizzo spazi aggiuntive	€ 80 ogni ora		€ 50 ogni ora	
Personale aggiuntivo	€ 25 ogni ora		€ 25 ogni ora	

T  
A  
R  
I  
F  
F  
E

TUTTE LE TARIFFE SI INTENDONO IVA ESCLUSA (22%)

**Le tariffe includono**

- ✓ 1 addetto alla sorveglianza e assistenza per tutta la durata dell'evento in possesso di apposita qualifica (corso antincendio)
- ✓ 2 tavoli per relatori 180x70 cm
- ✓ impianto audio con 2 microfoni da tavolo e 1 radiomicrofono (solo nel Salone d'Onore)
- ✓ schermo proiezione 195x235 cm, con proiettore e cavo hdmi (solo nel Salone d'Onore)
- ✓ a richiesta tavoli per catering 198x91x74h cm (senza tovagliato)
- ✓ pulizie prima e dopo l'evento
- ✓ utilizzo servizi igienici

**Le tariffe non includono**

- ✓ il secondo addetto ai servizi di catering
- ✓ service audio-video dedicato
- ✓ servizi di hostess
- ✓ tutto quanto non specificamente indicato o concordato al momento della prenotazione.

3

MUSES ACCADEMIA  
D'ARTE E  
SCIENZE**VISITE E ATTIVITÀ****VISITA GUIDATA ESPERIENZIALE:**

Durata 1 ora

**Intero: € 7** (gruppi adulti)**Ridotto: € 5** (bambini 6-12 anni)**SCOPRI LA TUA ESSENZA**

Visita esperienziale + Mini Laboratorio

Durata 1 ora e 15 minuti

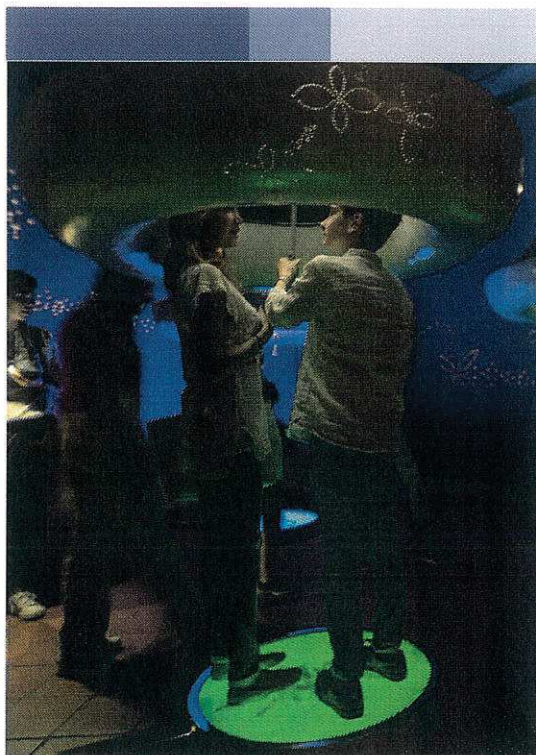
**Intero: € 10** (gruppi adulti)**Ridotto: € 8** (bambini 6-12 anni)**TUTTE LE TARIFFE SI INTENDONO IVA INCLUSA**MUSES ACCADEMIA  
D'ARTE E  
SCIENZE

4

## SERVIZI CATERING

COFFEE BREAK : € 8,00 per persona (iva inclusa)

**Include:**

Caffè / Tè

Bottiglietta di acqua naturale/frizzante (1 per persona)

Mini brioche (1 per persona)

Piccola pasticceria secca (2 frollini per persona)

COFFEE BREAK : € 6,50 per persona (iva inclusa)

**Include:**

Caffè / Tè

Bottiglietta di acqua naturale/frizzante (1 per persona)

Mini brioche (1 per persona)

TUTTE LE TARIFFE SI INTENDONO IVA INCLUSA (22%)

5



MISURE ORGANIZZATIVE COVID - 19	<b>INFORMATIVA COVID-19</b> misure per riduzione diffusione Coronavirus <b>UTILIZZO SPAZI MUSES PER EVENTI</b>	<b>MUSES</b> ACCADEMIA DELLE ESSENZE
---------------------------------	--	--------------------------------------

## MISURE ORGANIZZATIVE PER UTILIZZO DEGLI SPAZI A DISPOSIZIONE

### 1. Introduzione

Nel DPCM 11 giugno 2020 e nei suoi allegati sono previste schede tecniche che contengono indirizzi operativi specifici validi per i singoli settori di attività, finalizzati a fornire uno strumento sintetico e immediato di applicazione delle misure di prevenzione e contenimento di carattere generale, per sostenere un modello di ripresa delle attività economiche e produttive compatibile con la tutela della salute di utenti e lavoratori.

In questo contesto il MUSES organizza eventi all'interno dei propri spazi oltre a locare gli stessi a terzi per organizzazione di eventi promuovendo la gestione integrata del rischio connesso all'attuale pandemia.

### 2. Capienza delle sale e spazi del Muses

SALONE	TIPOLOGIA DI EVENTO	CAPIENZA MASSIMA
SALONE D'ONORE	CONCERTO	55 PERSONE SEDUTE + ORCHESTRALI
	MEETING	55 PERSONE SEDUTE + ORATORI
SALONE DEGLI DEI	MEETING	15 PERSONE SEDUTE + ORATORI
	CATERING	21 PERSONE + PERSONALE CATERING
LAB. DIDATTICO ESSENZE	LABORATORIO SENSORIALE	14 PERSONE SEDUTE + DOCENTE
AREA CORTILE SCOPERTO	CERIMONIE	95 PERSONE
LOGGIA APERTA PIANO TERRA	CERIMONIE	50 PERSONE + PERSONALE CATERING

6

### 3. Modalità di utilizzo degli spazi messi a disposizione del Muses

- **Modalità di accesso:** viene richiesto di prevedere, da parte degli utilizzatori/organizzatori, che l'accesso dei partecipanti avvenga solo previa misurazione della temperatura
- **Elenco partecipanti:** Gli utilizzatori/organizzatori dovranno prevedere un sistema di prenotazioni per gestire l'accesso del pubblico all'evento; sarà onere degli utilizzatori/organizzatori stilare un elenco degli accreditati autorizzati a partecipare all'evento, tale elenco dovrà essere trasmesso anche alla segreteria del Muses e conservato per un periodo di 14 giorni;
- I partecipanti autorizzati dovranno presentarsi presso Palazzo Taffini almeno 15 minuti prima dell'inizio;
- **Utilizzo della mascherina e distanziamento:** viene richiesto agli utilizzatori/organizzatori di prevedere l'obbligo di utilizzo della mascherina durante tutta la permanenza all'evento (sale meeting, spazi comuni, etc) anche in caso di distanziamento sociale superiore al metro. Viene richiesto ai partecipanti il mantenimento del distanziamento minimo di 1 metro;
- All'inizio dell'evento verrà chiuso il portone di accesso a Palazzo Taffini sulla via Sant'Andrea.
- **Segnaletica:** Il Muses ha provveduto a predisporre segnaletica a terra indicante il corretto percorso per l'ingresso e l'uscita dal palazzo, la salita e la discesa dalle scale;
- **Organizzazione delle sale:** Il Muses provvederà a predisporre le sale posizionando le sedie e gli arredi in modo tale che sia rispettato il distanziamento indicato dal DPCM 11/06/2020;
- **Gestione accessi sale:** Il Muses provvederà a predisporre indicazione di percorso di ingresso e uscita dalle sale in modo da differenziare i flussi;
- Sarà onere degli utilizzatori/organizzatori garantire il distanziamento tra i relatori e/o gli orchestrali presenti sul palco;

### 4. Igienizzazione, gestione spazi comuni e utilizzo toilettes

- **Disponibilità di prodotti igienizzanti:** Il Muses mette a disposizione dei presenti, in prossimità dell'accesso delle sale e nel locale antibagno, soluzioni idroalcoliche;
- **Pulizia degli ambienti:** Il Muses provvede alla pulizia dei locali nel rispetto dei requisiti di pulizia previsti dalla normativa in merito a pulizia e sanificazione prima di ogni evento.

